

D

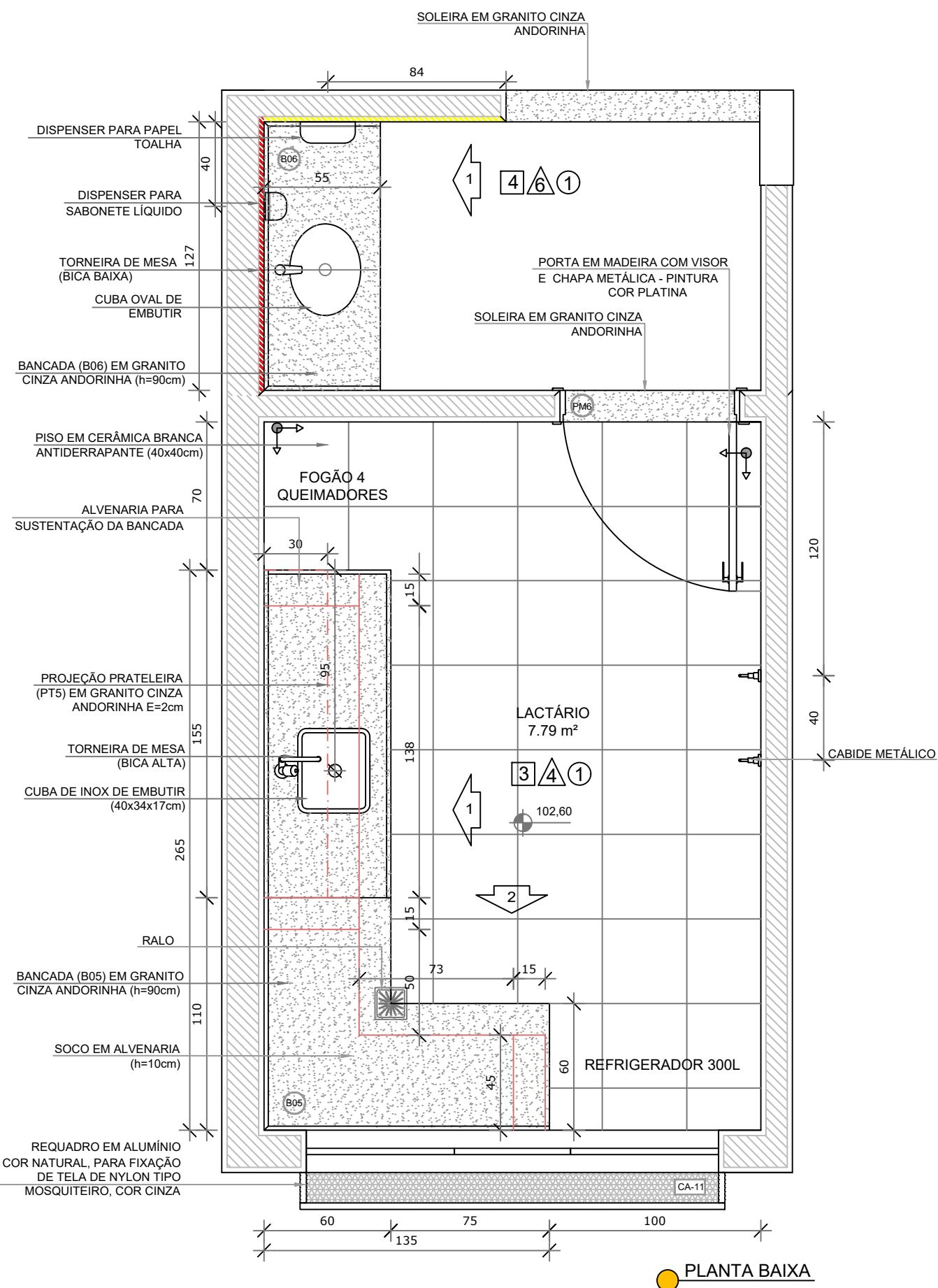

PLANTA BAIXA

- CERÂMICA BRANCA ATÉ 150cm ACIMA PINTURA BRANCO GELO
- CERÂMICA AMARELA ATÉ 90cm + FAIXA DE CERÂMICA BRANCA 10x10cm ONDE NÃO HOUVER RODABANCA DE GRANITO
- CERÂMICA BRANCA ATÉ 90cm ACIMA PINTURA BRANCO GELO

C

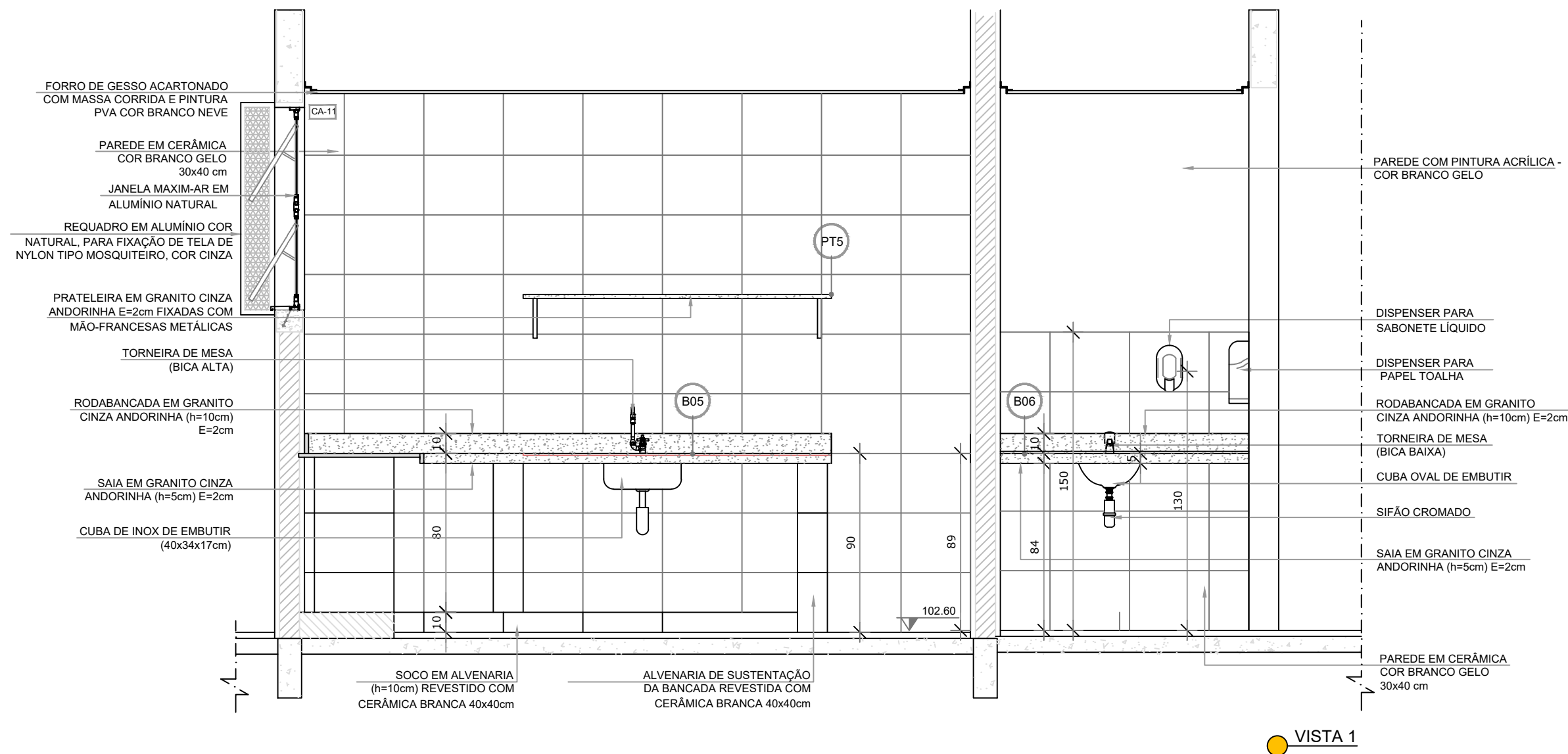

VISTA 1

B

2 SANITÁRIO PCD FEM. E MASC. ESCALA 1/25

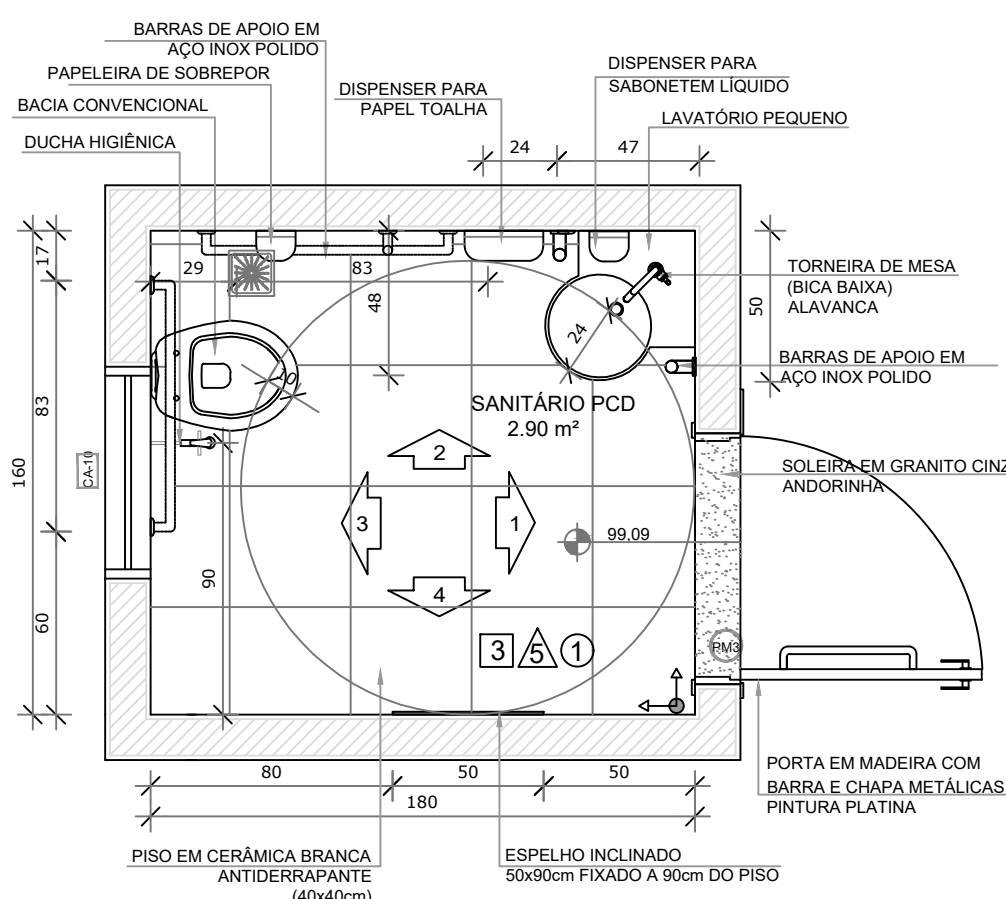

PLANTA BAIXA

A

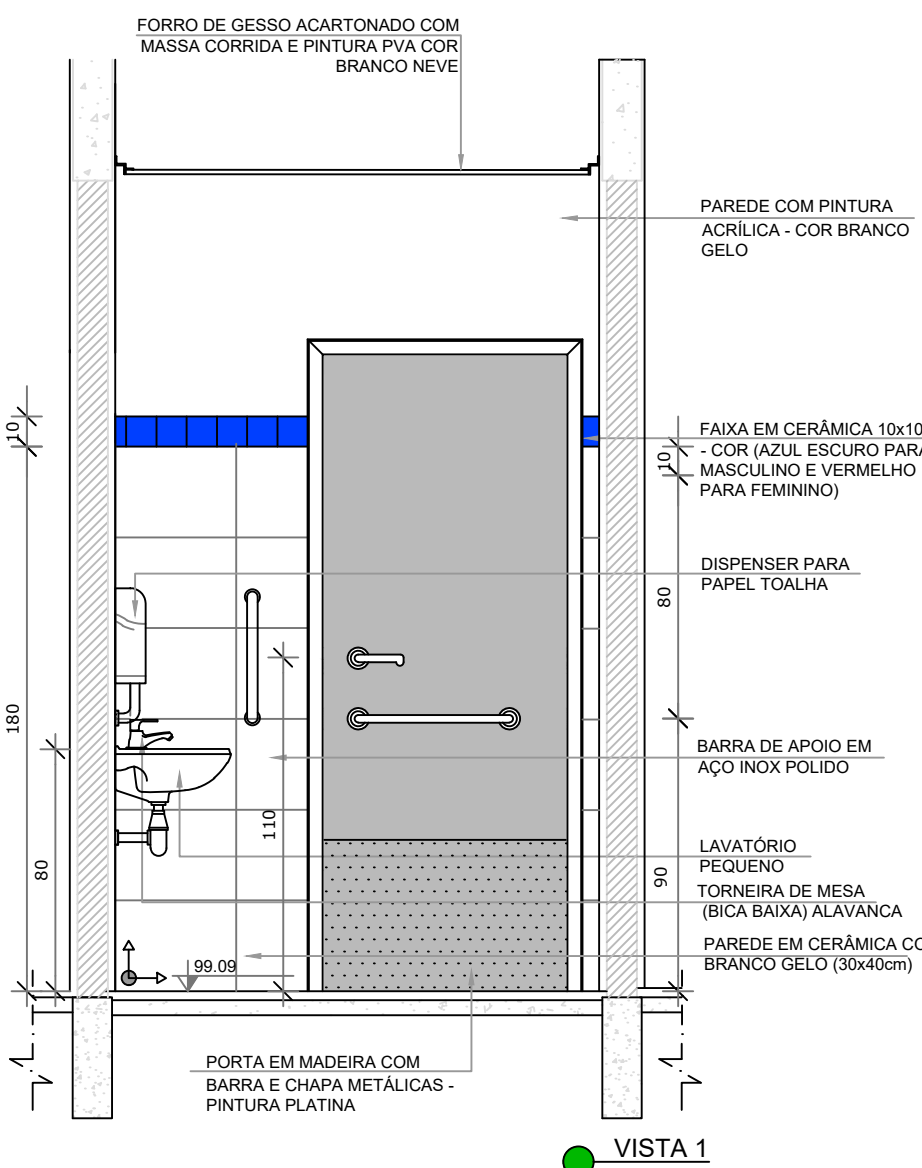

VISTA 1

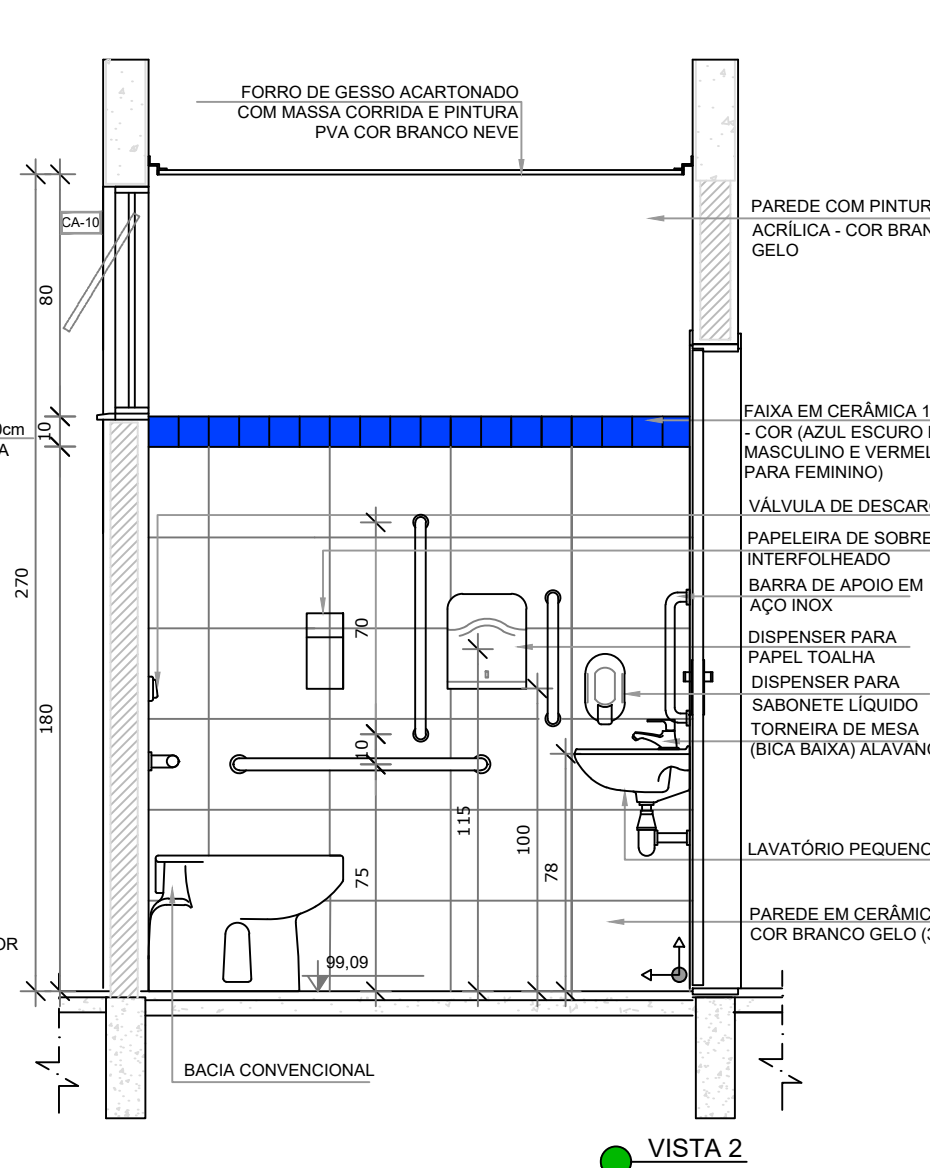

VISTA 2

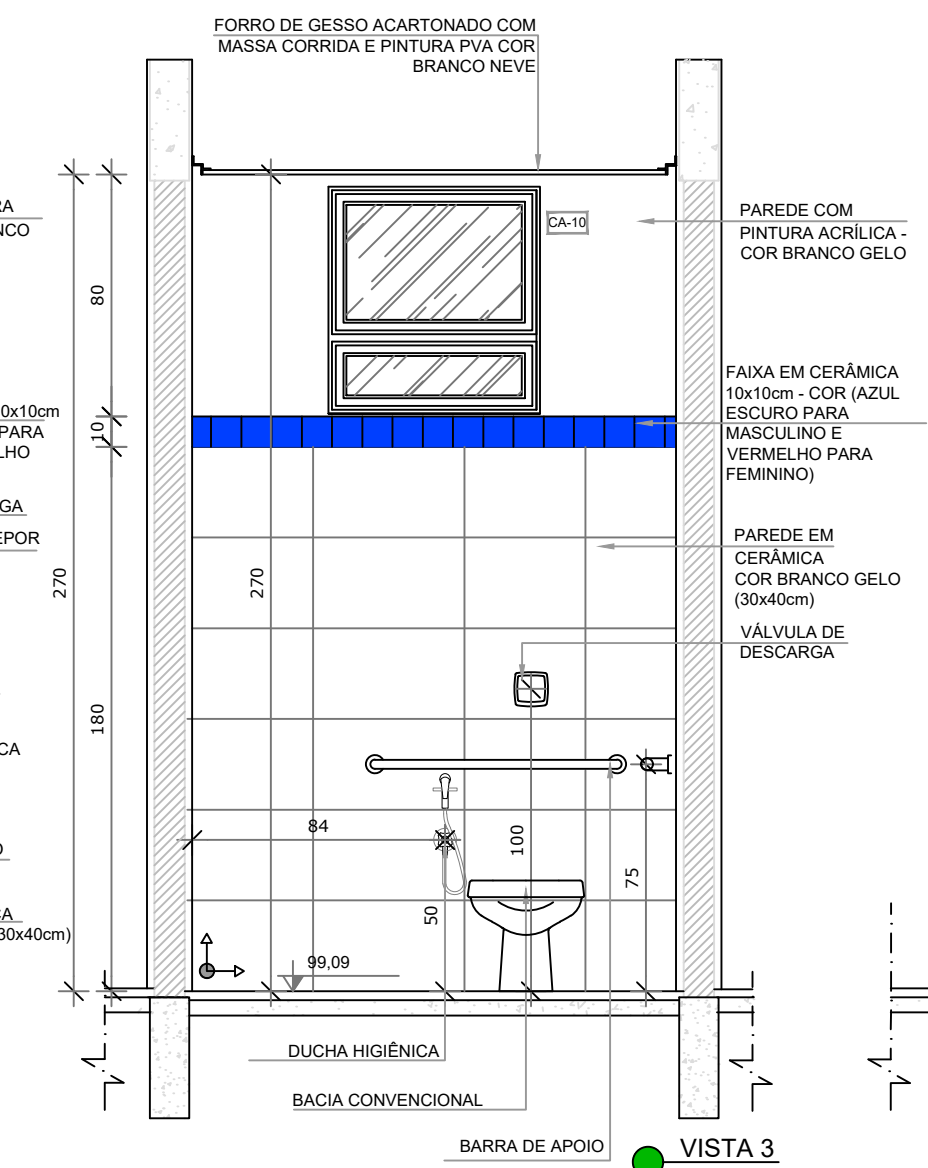

VISTA 3

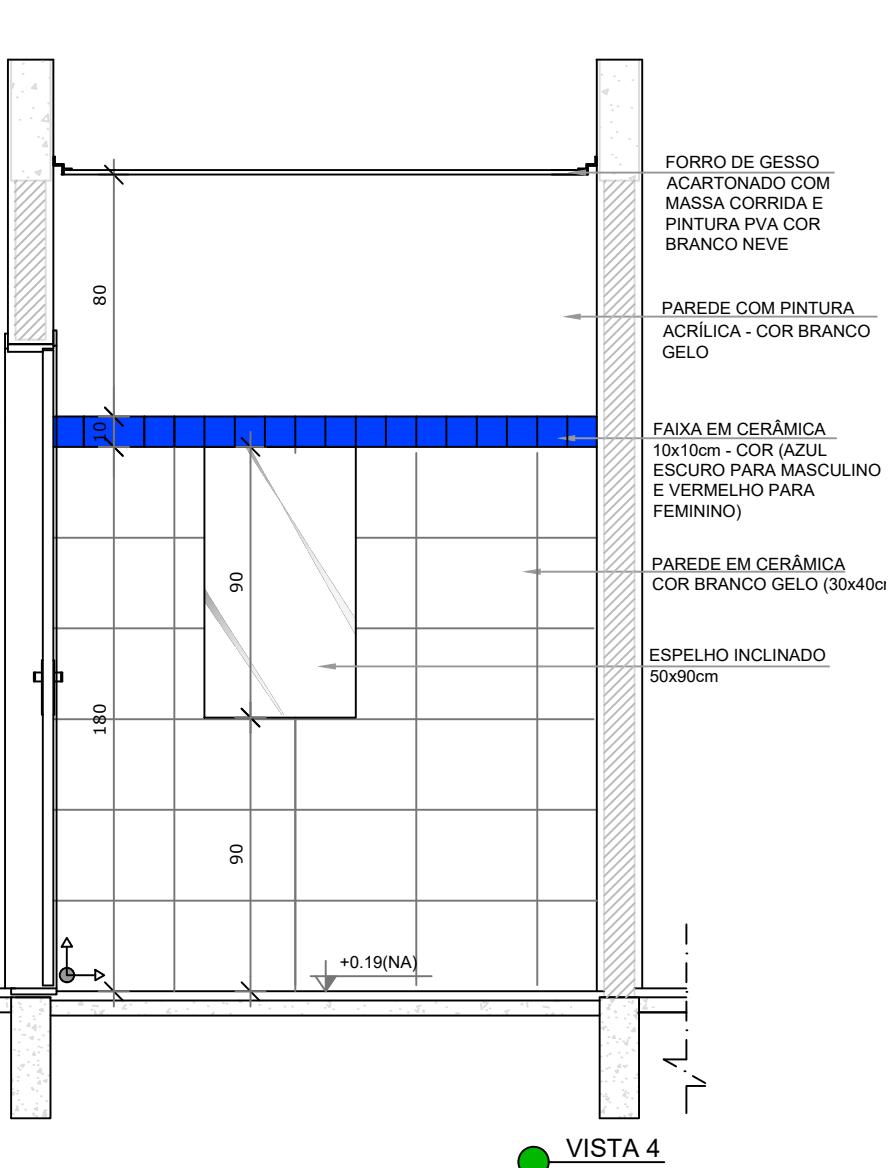

VISTA 4

DETALHAMENTO:
- EM CASO DE CONFLITO DE INFORMAÇÕES ENTRE O PROJETO GRÁFICO E O MEMORIAL DESCRITIVO, PREVALECE A INFORMAÇÃO CONTIDA NOS DESENHOS;
ALTERAÇÕES NESTE PROJETO SOMENTE COM AUTORIZAÇÃO EXPRESSA DA FISCALIZAÇÃO.

REFERÊNCIAS:

- PLANILHA DE QUANTITATIVOS-
- MEMORIAL DESCRITIVO E ESPECIFICAÇÕES TÉCNICAS

LEGENDA:		INDICAÇÃO DE VISTAS	
	INDICAÇÃO NÍVEIS PLANTA E CORTE		INDICAÇÃO DE VISTAS
	INDICAÇÃO DE CORTES		ESPECIFICAÇÕES DE MATERIAIS
	INDICAÇÃO DE FACHADAS		INDICAÇÃO DE EIXOS
	INDICAÇÃO DE PORTAS E JANELAS		INDICAÇÃO DE ELEMENTOS (BANCADAS, PRATELEIRAS E ETC.)

CROQUI DE REFERÊNCIA

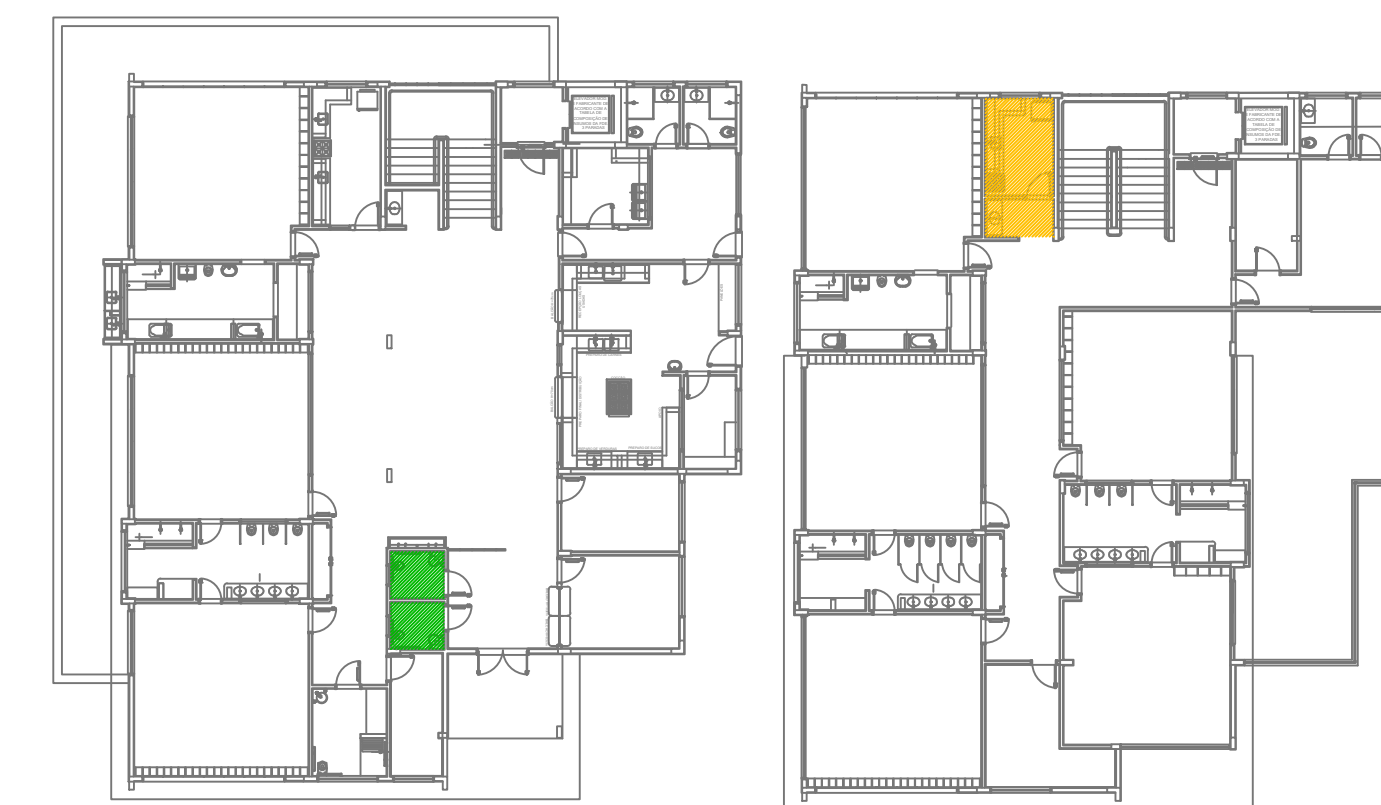

PAVIMENTO TÉRREO

1º PAVIMENTO



Município de Carapicuíba
Secretaria de Desenvolvimento Urbano
Setor de Projetos

Projeto	EMEI VILA CRETÍ
Disciplina	ARQUITETURA
Etapa	PROJETO BÁSICO
Nome do Arquivo	PE-ARQ-CVC-AMP2-FL14-R01
Endereço	Rua Adolfo Salvo - Carapicuíba - SP
Responsáveis Técnicos	ENGº DIÓRGENS GODÓI DA SILVA Responsável Técnico pelo Projeto Executivo CREA SP: 5069838630

Título	DETALHAMENTO AMPLIAÇÃO SANITÁRIOS PCD FEMININO E MASCULINO LACTÁRIO - 1º PAVIMENTO	Folha	17
ART	2620251271416	Revisão	REV-01
		Data	Jan-21
		Escala	INDICADA